

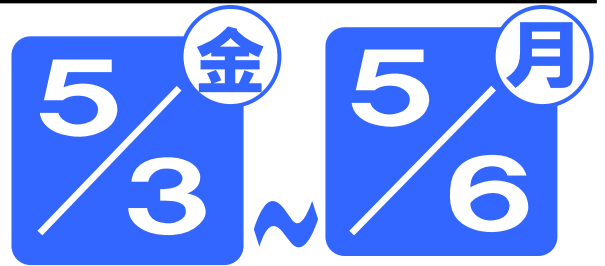

ユリウス



ゴールデンウィーク 集中講座

個別指導／家庭教師 (対象:小学1年生～高校3年生)

ゴールデンウィークは、まとまった学習時間を取る絶好の機会です。
ユリウスでは一人ひとりに合わせた効果的・効率的指導を行い、成績向上を実現します。
ぜひこの機会に「ユリウス」をご活用ください！



ゴールデンウィークの短期間を最大限に活用した一人ひとりに最適な指導を行います。

おすすめ学習例

- 学校の先取り学習、教科書内容の復習
- 中間テスト対策・内申点 UP
- 苦手単元・分野の克服
- 受験につながる基礎・基本の指導、基本演習
- その他、適性検査対策、作文&小論文指導、集団塾授業の復習 etc...

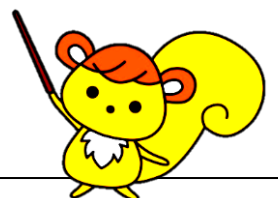

お申し込み方法と流れ

ステップ①

ユリウスまで 電話 or FAX

ご不明点やご相談等ございましたら、ユリウス多摩センター教室へお気軽にお電話ください。

ステップ②

ユリウスで 学習相談

学習の目的や状況をお伺いし、一人ひとりに最適な学習をご提案し時間割を作成します。ぜひ**成績表**や**テスト結果**もお持ちください。

ステップ③

GW 集中講座 スタート！

受講希望日程表をもとに、設定した時間割と学習プログラムで指導をスタートします。こまめな授業報告で学習進度や理解度などをリアルタイムに保護者様と共有します。

1コマあたりの個別指導料（GW 集中講座 ご利用の場合）

◆小1～小3は1コマ60分、小4～高3は1コマ90分

学年	指導者1名生徒2名	指導者1名生徒1名
	1コマ	1コマ
小1～小3	¥4,037	¥6,292
小4～小5	¥6,479	¥10,021
小6	¥6,798	¥10,659
中1	¥6,479	¥10,021
中2	¥6,798	¥10,659
中3～高2	¥7,106	¥11,308
高3	¥7,425	¥11,946

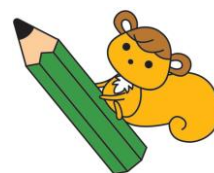

ユリウス
「ゆりすけ」

- ◆入会金は不要です。
- ◆小1～小3は1コマ60分、小4～は1コマ90分となります。
- ◆表示金額は全て税込み価格です。

教室のご案内

ユリウス多摩センター教室

住所：多摩市落合 1-18-6 藤原ビル 1階
電話：042-401-8217
FAX：042-401-8218



ご質問・お問合せ・お申込は、
ユリウス多摩センター教室までお気軽に！



ユリウスGW集中講座 申込用紙

申込用紙に必要事項をご記入のうえ、ユリウス多摩センター教室にお持ちいただくか、FAXにてお送りください。
折り返し教室からご連絡いたします。

＜お客さま情報ご記入欄（必須記入事項）＞

ユリウス希望教室	生徒氏名	保護者名	
教室	<small>(フリガナ)</small>	<small>(フリガナ)</small>	
生年月日	在籍校	学年	性別
年 月 日	小・中・高	新 年	男・女
電話番号		FAX番号	
住所 [郵便番号]		-	

AL201904_002

～すでに日程やコマ数のご希望がある方は、ご記入ください～

①受講希望日程表の空欄部分が指導設定日程および時間帯です。

- ◆ご希望の日時に○印を付けてください。
- ◆座席の数には限りがありますので、日程は調整させていただく場合がございます。予めご了承ください。
- ◆スケジュール調整後、確定した時間割をご連絡いたします。
- ◆教室により、開講時間帯が違う場合がございます。詳細につきましては、お近くのユリウスにお問い合わせください。

GW集中講座 指導時間割	4月			5月				土曜・日曜 指導時間割	5月	
	28	29	30	1	2	3	6		4	5
	日	月	火	水	木	金	月		土	日
10:20 ~ 11:50	休校	休校	休校					10:00 ~ 11:30		
11:55 ~ 13:25				11:35 ~ 13:05						
14:00 ~ 15:30				13:30 ~ 15:00						
15:35 ~ 17:05				15:05 ~ 16:35						
17:10 ~ 18:40				16:40 ~ 18:10						
18:45 ~ 20:15										



②受講科目、コマ数（任意）

GW 講座 申込コマ数

合計 コマ = 1:1 指導分 コマ + 1:2 指導分 コマ

科目 内訳	国語 <u> </u> コマ	数学(算数) <u> </u> コマ	英語 <u> </u> コマ
	社会 <u> </u> コマ	理科 <u> </u> コマ	その他 <u> </u> コマ

個人情報に対する株式会社アトラスの基本姿勢

ユリウスでは皆さまからお預かりした個人情報は「子どもたちの学び全般・安全管理・学習相談・進路指導など」「ご案内・各種案内物の送付など」という目的に限って利用させていただいております。また、個人情報を保護するために「定期的な社員教育」「定期的な監査」「委託先企業に対する安全対策の監査」を規定し、遵守しております。なお、個人情報の開示・削除につきましては当社までお問い合わせください。

ユリウス多摩センター教室 TEL:042-401-8217 FAX:042-401-8218